



Grundriss



FN34 - 06.01	Wandfliese, 1200 x 300mm, hochwertige Ausführung
FN34 - 06.02	Bodenfliese, 600 x 600mm, rutschhemmend
FN34 - 06.03	Bodenfliese Duschbereich, 1000 x 1000mm, rutschhemmend, R108
FN34 - 07.01	Wasschtisch inkl. Ablagefläche, unterfahrbar, ohne Überlauf
FN34 - 07.02	Spiegel, deckenhoeh, VK bonding mit Wandfliese
FN34 - 07.03	Wandkasten
FN34 - 07.04	Papierflüssenspender
FN34 - 07.05	WC
FN34 - 07.06	WC-Drockerplatte, Einmengen-Auslösung
FN34 - 07.07	Winkelgriff WC
FN34 - 07.08	Papierrollenhalter für Haltegriff
FN34 - 07.09	Reservegruppenhalter
FN34 - 07.10	Stützklappgriff
FN34 - 07.11	Hygienebeobachtungsper
FN34 - 07.12	Duschnebenwand, Glas, klappbar, inkl. Befestigung
FN34 - 07.13	Alufaltheimer, wandmontiert
FN34 - 07.14	Wasschtischarmatur, schwenkbender Auslauf, Ausleitung ca. 150mm, Schraubgewinde für Legionionfilter
FN34 - 07.15	WC-Bürstengarnitur, wandhängend
FN34 - 07.17	Ablassgasse Dusche, Befestigung an Duschwandfliese
FN34 - 07.18	Hocker, Stützhöhe 48cm
FN34 - 07.20	Seilenspender
FN34 - 07.21	Föhnhalterung, wandmontiert
FN34 - 07.22	Kosmetikspiegel, 5-fache Vergrößerung, auf Doppelarmen, beweglich gelagert, LED-Beleuchtung, einseitig konvax
FN34 - 07.25	Duschhandlauf, 60cm
FN34 - 07.26	Bräuserhalteranlage inkl. Bräusermaschine, Handbrause und Bräuserauschalt sowie Kopfbrause
FN34 - 08.01	Personalruf, Einbau nachträglich
FN34 - 08.02	Ruf- / Abstellaster, Einbau nachträglich
FN34 - 08.03	Rufaster, Einbau nachträglich
FN34 - 08.04	Steckdose, UP, Einbau nachträglich
FN34 - 08.05	Leuchte, Lichtlinie, Deckeneinbaumontage, LED 3000K
FN34 - 08.06	Leuchte, Downlight, Deckeneinbaumontage, LED 3000K
FN34 - 08.08	Präsenzmelder, Einbau nachträglich

E04	BD	NC	BF	BF-ISO	WL	EW	WL-BF
-----	----	----	----	--------	----	----	-------

E03	BD	NC	BF	BF-ISO	KK	KK-ITS
-----	----	----	----	--------	----	--------

E02	ITS	IMC	IMC-BF
-----	-----	-----	--------

E01	BD	TK	ITS	IMC
-----	----	----	-----	-----

E00	BD
-----	----

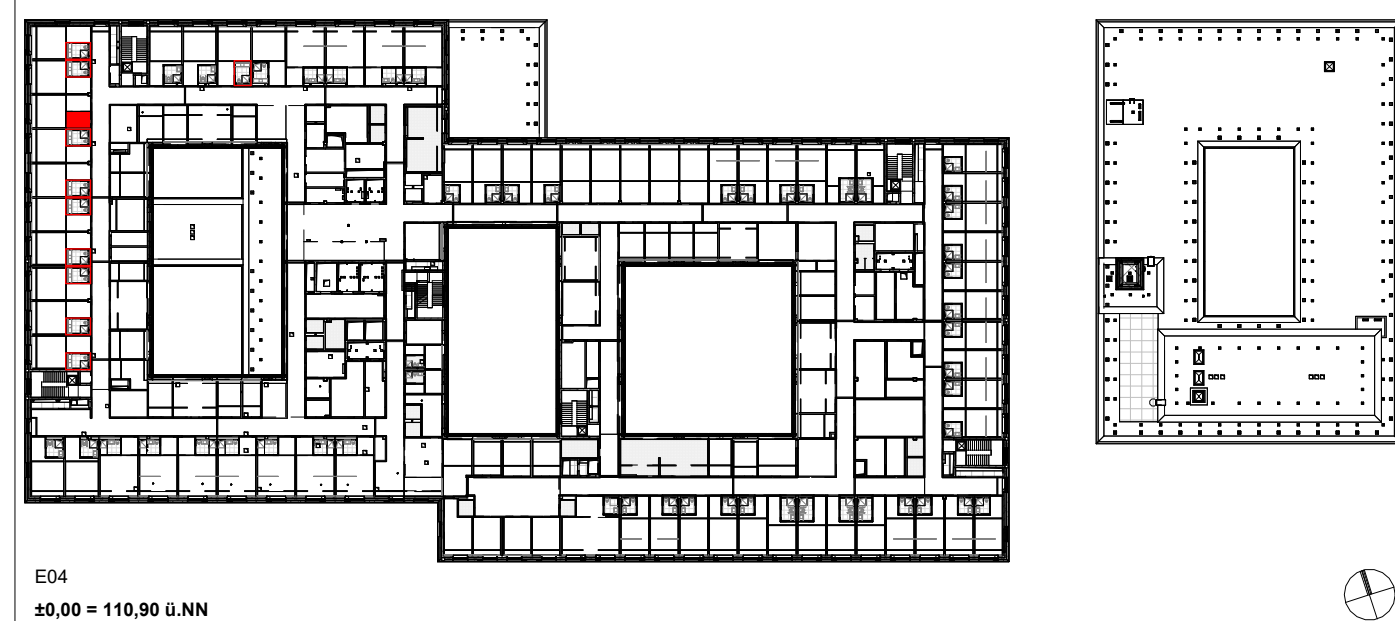
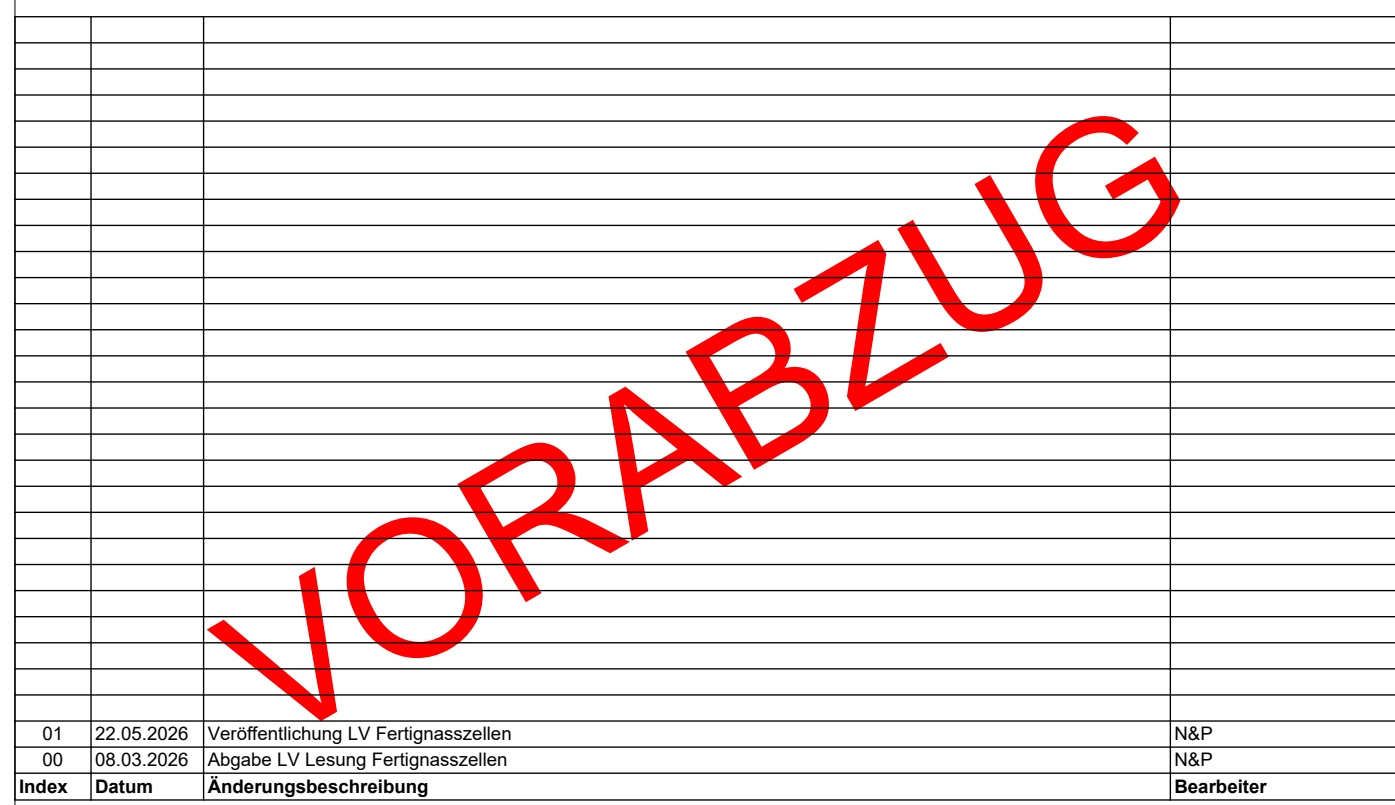

		Planung Nick Architekten Deutschland GmbH Lindberghstraße 19 80939 München Tel: 089 / 360514-0 Fax: 089 / 360514-99 E-Mail: mail@nick-architekten.de	
Projekt Nr. SAP-Gez. Nr. 6150 (HZ), 6155 (IFL) Nutzer Gez. Nr. 6150 (HZ), 6155 (IFL) Datenname NHCHM-KM-SD ZFNZ002V01 - 6402 -Fertigungsstelle Typ 3.1 - WL-I.pdf Verknüpfte Dateien		Bauherr Universitätsklinikum Heidelberg Im Neuenheimer Feld 672 69120 Heidelberg Tel. 06221 - 56310534 Fax: 06221 - 33806 E-Mail: UKHDKZ.KTG@med.uni-heidelberg.de	
Layoutname Plandatum Maßstab 1:25 Plangröße in mm 1.031 mm x 594 mm		Objekt Neubau Herzzentrum und Informatics for Life Im Neuenheimer Feld 150 & 155 69120 Heidelberg Gebäude / Bauteil Herzzentrum und Informatics for Life Maßnahme Neubau	
		Planbezeichnung FN_Typ 3.1.1_WL-I_Patientenzimmer Wahlleistung	
		Plan erstellt N&P	Projektleitung N&P
		Projektleitung Bauherr	Freigabe